

# Scintigraphie cardiaque

© Inserm

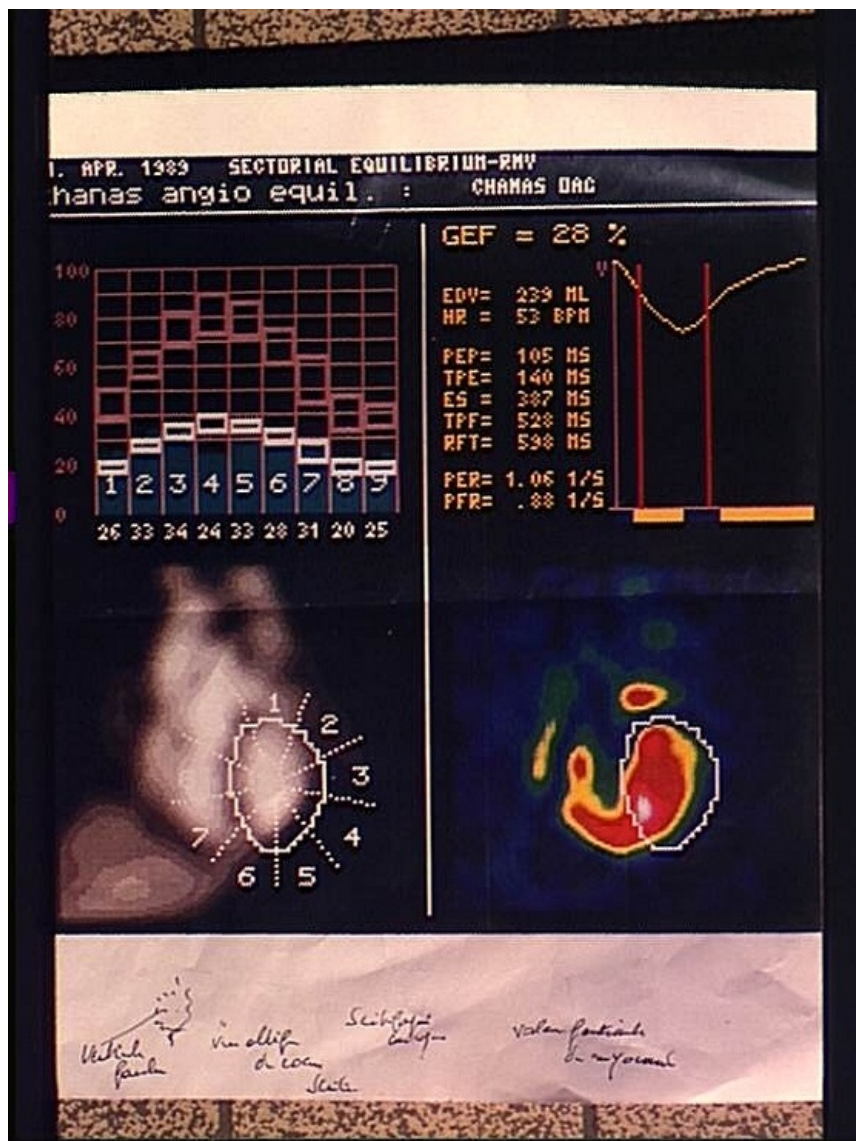

La scintigraphie est une méthode d'exploration fonctionnelle utilisant des radioisotopes. Elle est fondée sur l'utilisation par les tissus de molécules marquées. Comme l'utilisation de ces molécules est fonction du métabolisme cellulaire, on peut ainsi suivre le fonctionnement d'un organe à l'échelle régionale.

Les images numériques présentées, obtenues par scintigraphie cardiaque, permettent d'évaluer la valeur fonctionnelle du myocarde du ventricule gauche.

© 2000-2024, rue des écoles