Fiche

L'habitation

On peut habiter dans une **maison** ou dans un **immeuble**, dans un **appartement**. Certains habitent dans une **caravane**, sur un **bateau**...

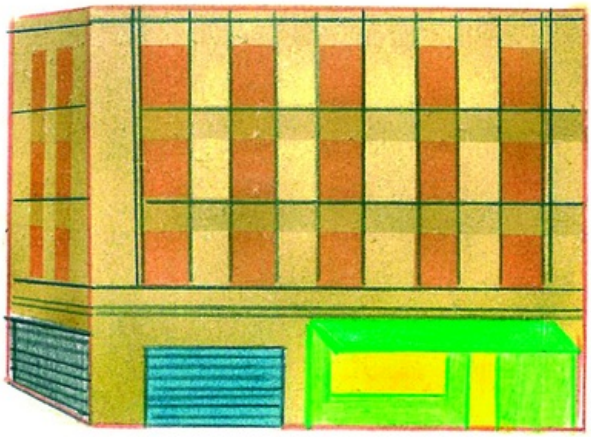

Dans une maison, il y a des **portes** pour entrer et sortir, et des **fenêtres** pour avoir de la lumière et aérer.

À l'intérieur d'une maison, il y a **plusieurs pièces**.

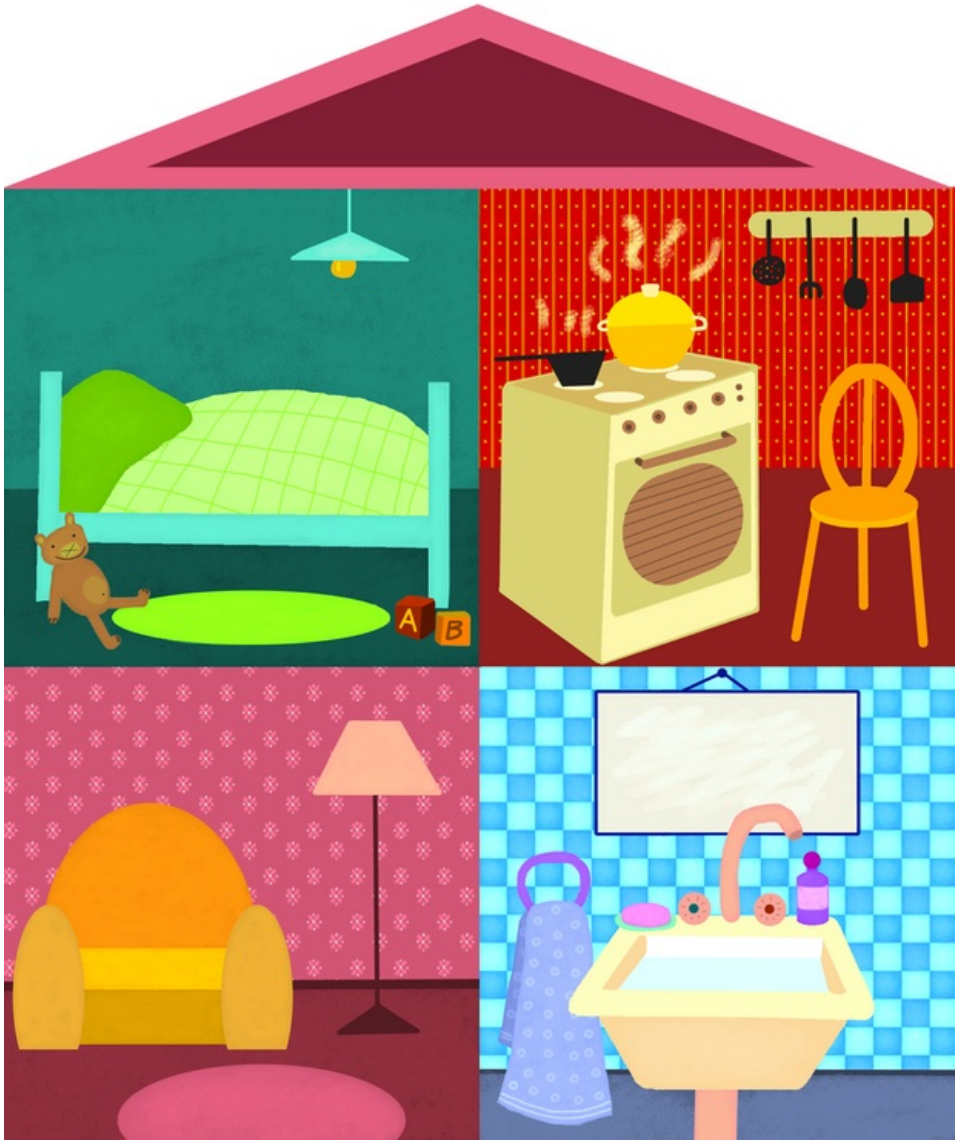

La cuisine

Dans la **cuisine**, on prépare les **repas**. On peut aussi y **manger**.

Le salon

Dans le **salon**, on passe des moments en famille, sur un **canapé** ou dans des **fauteuils**. On peut **lire** ou regarder la **télévision**.

La chambre

Les **chambres** servent à **dormir**, à **jouer**, à **travailler**.

La salle de bain

Dans la **salle de bain** on se **lave** et on se **prépare**.

© 2000-2025, Miscellane