Créer un graphique à partir des données d'une feuille de calcul

• Avant tout il faut avoir un **tableau** : par exemple l'évolution du prix d'un produit au cours des dix dernières années.

	A	B	C
1			
2			
3		Année	Prix en euros
4		2000	2.00
5		2001	2.00
6		2002	2.50
7		2003	2.20
8		2004	2.40
9		2005	3.00
10		2006	3.10
11		2007	3.40
12		2008	3.70
13		2009	3.80
14		2010	4.10
15			

• On **sélectionne** tout le tableau. Pour cela, on laisse le clic gauche de la souris appuyé et on se déplace dans le tableau jusqu'à ce qu'il soit entièrement coloré : ici en bleu. On peut remarquer que la première cellule « cliquée » reste blanche ; elle est néanmoins sélectionnée.

	A	B	C
1			
2			
3		Année	Prix en euros
4		2000	2.00
5		2001	2.00
6		2002	2.50
7		2003	2.20
8		2004	2.40
9		2005	3.00
10		2006	3.10
11		2007	3.40
12		2008	3.70
13		2009	3.80
14		2010	4.10
15			

• On clique ensuite sur l'**icône de l'assistant graphique**, à savoir :

• Apparaît alors une **boite de dialogue** :

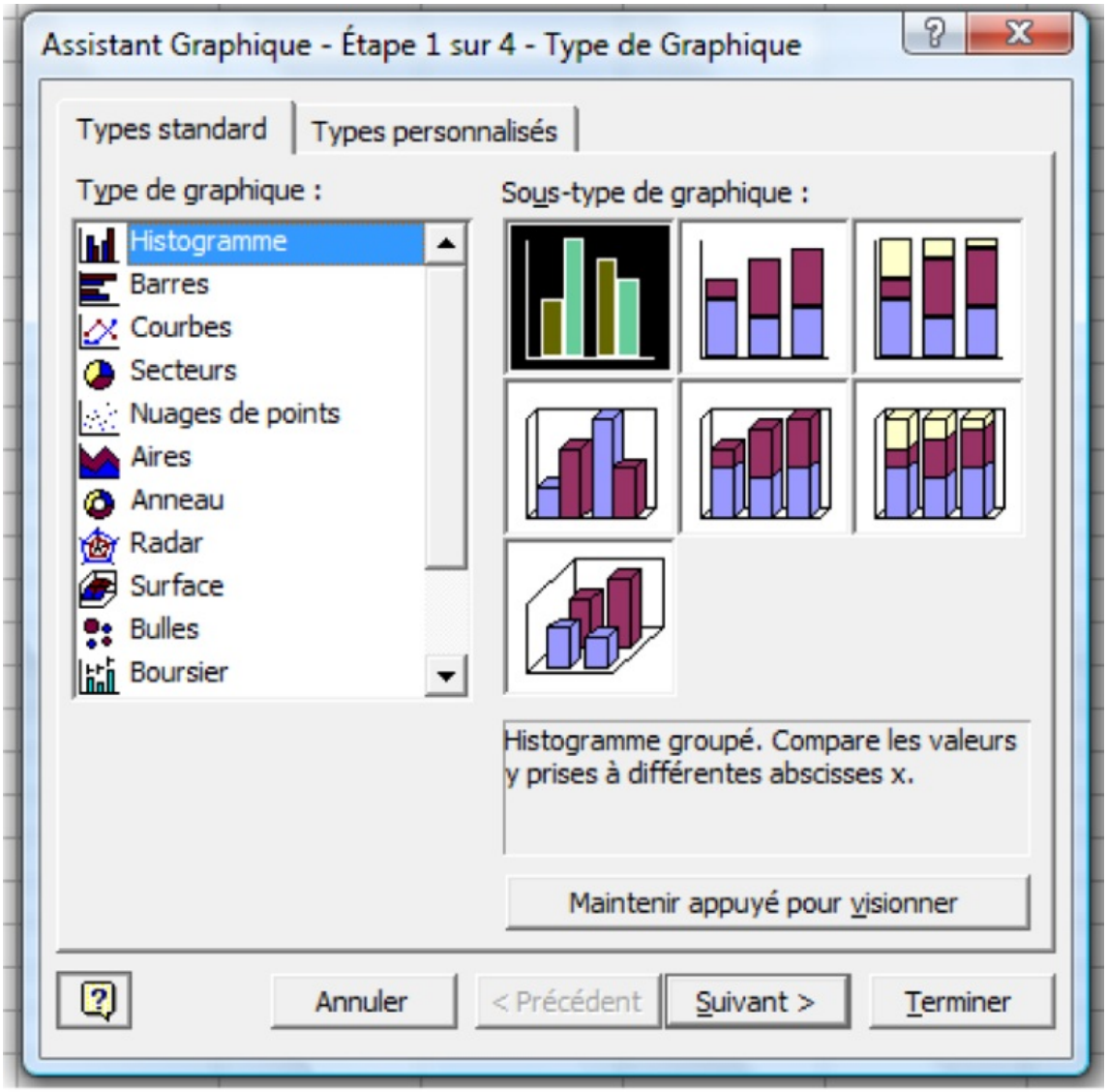

• Il ne reste plus qu'à choisir le **graphique adapté à la situation**. Ici ce sera plutôt un nuage de points :

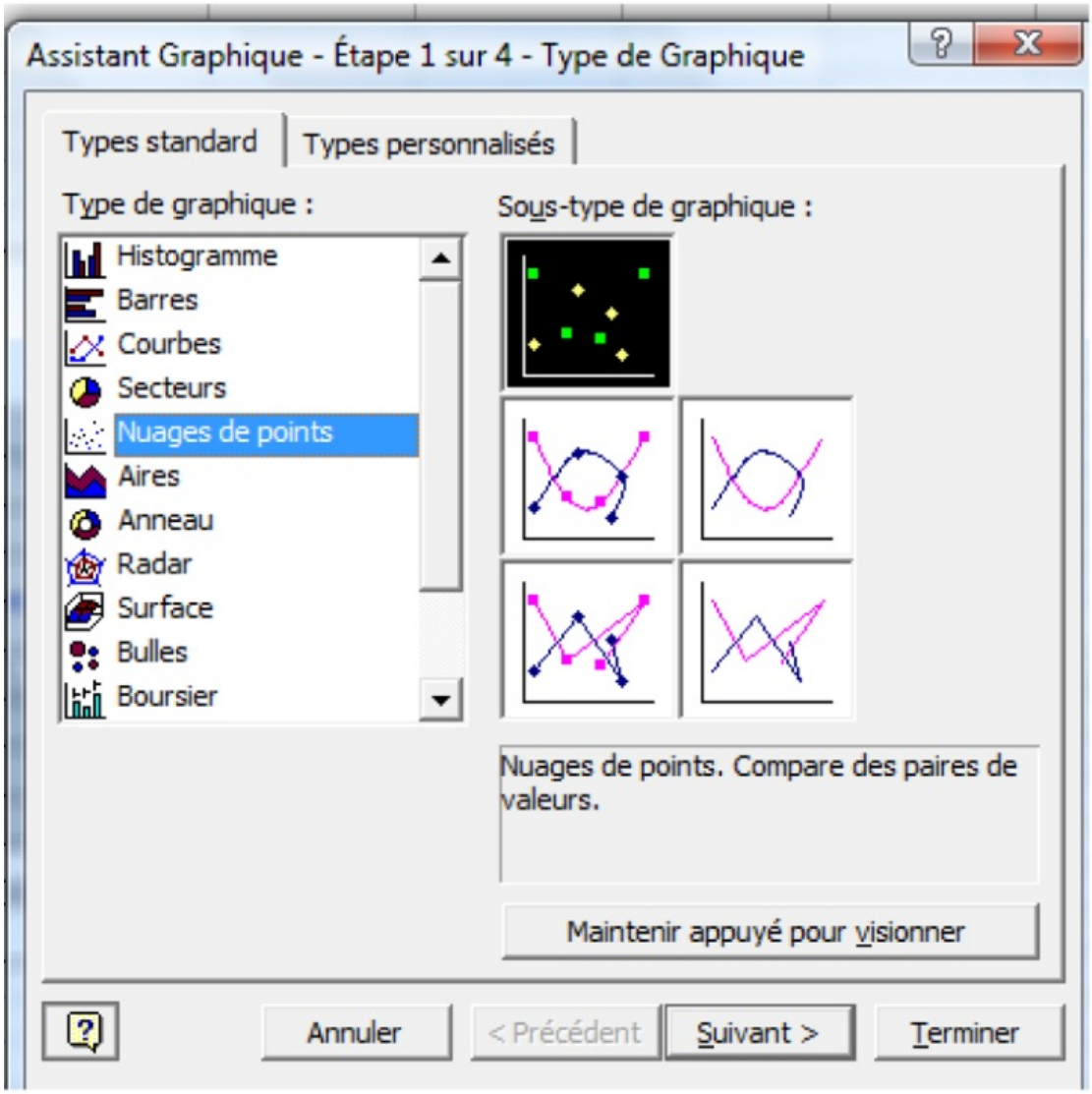

• En cliquant sur « Terminer », on obtient la représentation graphique suivante :

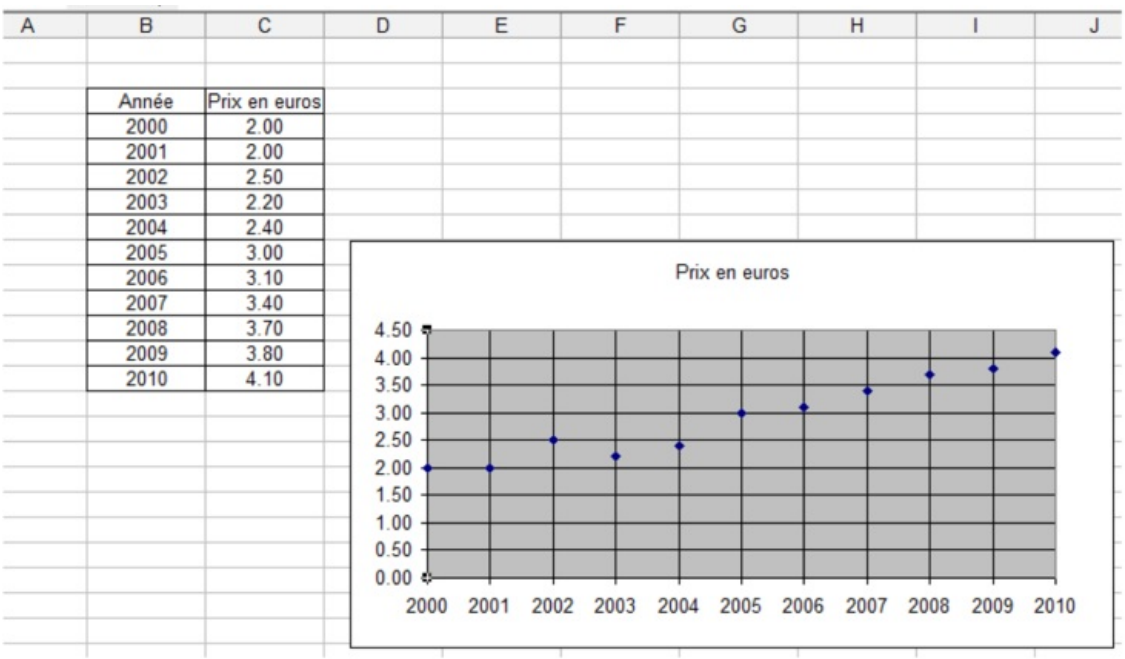

Année	Prix en euros
2000	2.00
2001	2.00
2002	2.50
2003	2.20
2004	2.40
2005	3.00
2006	3.10
2007	3.40
2008	3.70
2009	3.80
2010	4.10

Remarque

Si on modifie les valeurs du tableau, le graphique se modifie instantanément.

© 2000-2025, Miscellane