# Énoncé

## Situation pratique : L'engagement des citoyens dans la vie de leur commune

**Document**

Dépliant de présentation des budgets participatifs de la ville de Floirac

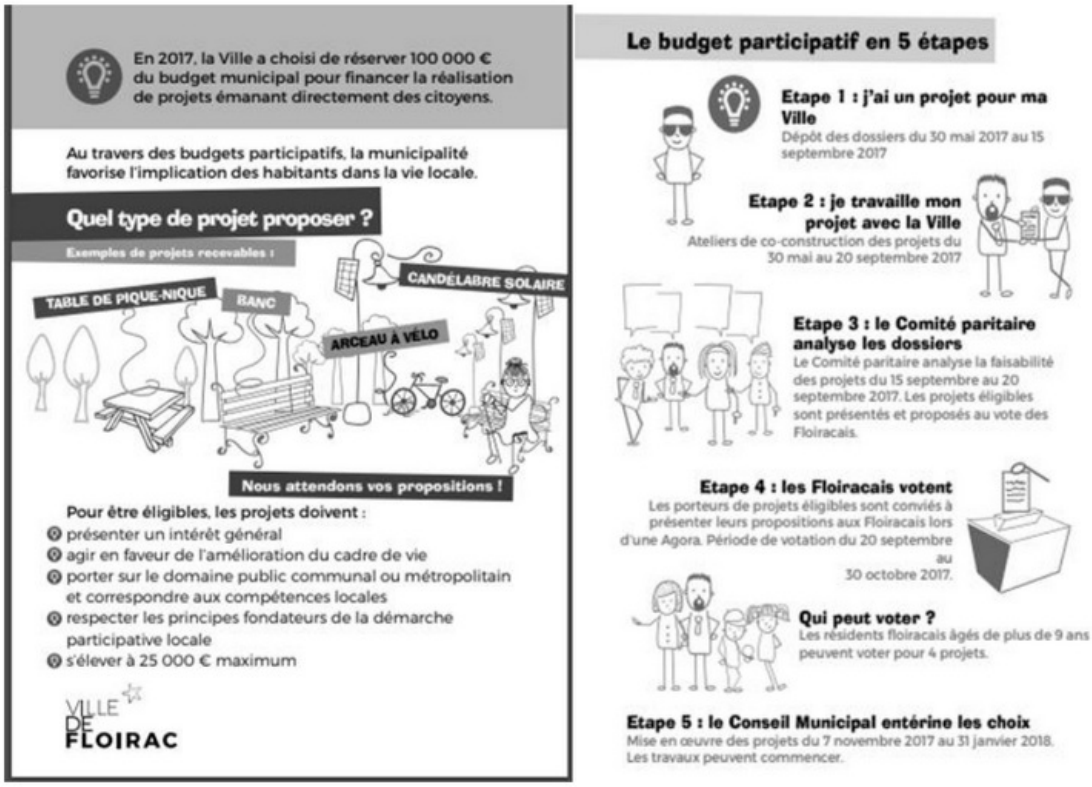


Source : http://www.ville-floirac33.fr/la-democratie-participative

## Questions

1. Identifiez la source et les destinataires de ce dépliant.

2. Qui peut proposer des projets ? Qui peut voter ?

3. Expliquez quel est l'objectif recherché par la ville de Floirac.

4. Citez deux autres formes d'engagement des citoyens dans la vie démocratique.

Cette question fait appel à vos connaissances et expériences. Évoquez les autres formes de participation qui sont offertes au citoyen dans un pays démocratique au sein des associations, partis politiques, syndicats...

5. Vous allez à la rencontre des habitants de votre quartier pour qu'ils s'engagent dans la vie de la commune. Rédigez un texte pour les convaincre. (Votre réponse ne comportera aucune information d'identité ou de signature, ni le nom de votre commune.)

© 2000-2025, Miscellane